

Gestione registrazioni contabili fittizie a commessa

La gestione ha lo scopo di imputare costi e ricavi fittizi in una commessa. Queste rilevazioni contabili sono visibili soltanto dall'analisi di una commessa o richiamando il conto dalla scheda contabile per commessa.

Per gestire questo tipo di registrazioni è necessario creare una causale contabile specifica con un apposito flag in anagrafica causale.

E' possibile importare tramite un file CSV queste registrazioni contabili.

Questa causale è gestibile anche in P.N. contabile e non ha bisogno di avere una quadratura.

Creazione della causale contabile:

Automatismi Causali Contabili

File Filtro ricerca Utilità

Salva Annulla Elimina Duplica Causale

Gestione Causale Automatismi Contabili Automatismi I.V.A.

Causale: [RCC] Descrizione: [RILEVAZIONE COSTI A COMMESSA] Piano dei conti: [BASE - PDC BASE]

Causale I.V.A. Causale Solo I.V.A. Ratei e Ricorri Insoluto

Registro - N. reg. [1] Tipo documento: Fattura Nota Credito/Storno Nota Debito

Beni Destinati alla Rivendita Monte Acquisti per ventilazione Leasing/noleggi Cespi
 Intra U.E. Auto Fattura Vendita Reverse Charge Vendita Autotrasportatore Split Payment

Cliente/Fornitore [] Importo Doc. [0.00]

Commissa [] Movimento fittizio per commesse

Causale Aggianciata [] Causale Incasso Pagamento Incasso Pagamento

Incasso/Pagamento FT con imposta ad esigibilità differita (IVA per cassa) Apri Gestione Contattivi Finanziari

Azione su ritenuta d'acconto [Nessuna]

RCC - RILEVAZIONE COSTI A COMMESSA

Esempio di registrazione contabile usando la causale specifica:

Come si può notare la registrazione ha uno sbilancio ma essendo un "Movimento fittizio per commessa" è possibile comunque salvare la registrazione.

Prima Nota Contabile - Modifica Partita N.18 Anno: 2020 RILEVAZIONE COSTI A COMMESSA

File Utilità

Salva Annulla Elimina Esercizio [2020] Ricerca movimento [0]

Rigo registrazione

Data operazione [01/01/2020] Causale [RCC] RILEVAZIONE COSTI A COMMESSA

Rigo Conto [0021] Importo Dare [0,00] Importo Avere [0,00]

Saldo scheda contabile [0,00] Annotazioni [RILEVAZIONE COSTI A COMMESSA] Centro Costo [] Commissa [] Inscrivi rigo

Registrazione

Rigo	Conto	Clif/For	Descrizione	Importo Dare	Importo Avere	Note	C.C.	Commissa
1	08.004.0000		COSTO DEL PERSONALE	49.963,69	0,00	COSTO PERSO..		J19039
2	08.004.0000		COSTO DEL PERSONALE	7.386,12	0,00	COSTO PERSO..		JC20699
3	08.004.0000		COSTO DEL PERSONALE	6.763,73	0,00	COSTO PERSO..		M19055
4	08.004.0000		COSTO DEL PERSONALE	1.368,92	0,00	COSTO PERSO..		M19107
5	08.004.0000		COSTO DEL PERSONALE	4.711,28	0,00	COSTO PERSO..		M19155
6	08.004.0000		COSTO DEL PERSONALE	11.462,90	0,00	COSTO PERSO..		M20009
7	08.004.0000		COSTO DEL PERSONALE	8.769,14	0,00	COSTO PERSO..		M20010
8	08.004.0000		COSTO DEL PERSONALE	6.575,42	0,00	COSTO PERSO..		M20012
9	08.004.0000		COSTO DEL PERSONALE	10.822,63	0,00	COSTO PERSO..		M20015
10	08.004.0000		COSTO DEL PERSONALE	6.392,52	0,00	COSTO PERSO..		M20016
11	08.004.0000		COSTO DEL PERSONALE	14.259,47	0,00	COSTO PERSO..		M20017
12	08.004.0000		COSTO DEL PERSONALE	14.463,33	0,00	COSTO PERSO..		M20018
13	08.004.0000		COSTO DEL PERSONALE	3.292,45	0,00	COSTO PERSO..		M20019
Totale Dare:				173.993,47	Totale Avere:	0,00	Solancio:	173.993,47

Opzioni registrazioni

Movimento Contabile Movimento fittizio per commesse Ratei e Ricorri Azione su partite aperte [Nessuna] Azione su ritenuta d'acconto [Nessuna] Caus. Aggianciata []

Azienda Demo Spa Modifica Ultima registrazione inserita: N.18 del 01/01/2020

Verrà comunque dato un messaggio in fase di salvataggio che si tratta di una registrazione fittizia commessa

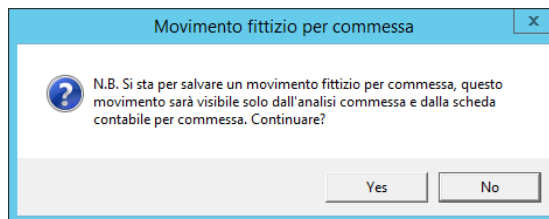

per

Scheda contabile con richiesta specifica di elencare anche i movimenti fittizi per commessa:

La richiesta si abilita solo in presenza del filtro commessa e la movimentazione sarà riconoscibile da un apposito flag.

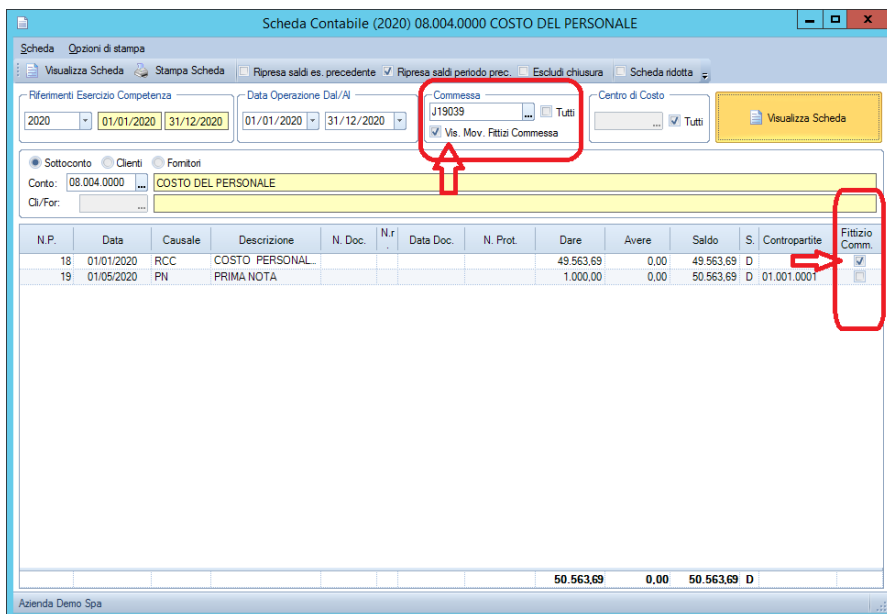

Analisi commessa

In analisi commessa le registrazioni fittizie a commessa verranno sempre elencate senza nessuna specifica richiesta. Richiamando la scheda contabili dai dettagli contabili dell'analisi il filtro commessa e il flag "Vis. Mov. Fittizi Commessa" verranno in automatico selezionati.

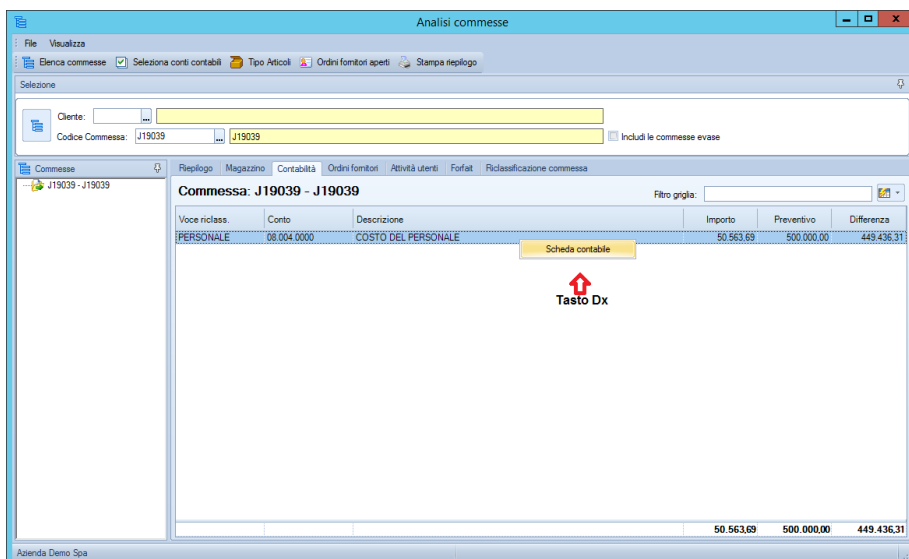

Importazione automatica dei movimenti fittizi per commessa da file CSV:

E' possibile importare e generare in automatico le registrazioni contabili fittizie per commessa tramite un file CSV che ha per tracciato:

Campo 1 – Codice commessa (formato testo lunghezza massima 10 caratteri)

Campo 2 – Importo (formato numero 999999999,99)

Formato tracciato file CSV
Colonna 01 (Codice Commessa * Lunghezza Max 10)
Colonna 02 (Importo costo * Formato 999999999,99)

Opzioni di importazioni
 Escludi prima riga (Titoli dei campi)
 Visualizza un'anteprima del primo record prima di importare

Data operazione: 31/01/2020
Causale: RCC RILEVAZIONE COSTI A COMMessa

Conto: 08.004.0000 COSTO DEL PERSONALE

Segno importo: Dare (selected) / Avere
Annotazioni: MESE DI GENNAIO

Importa

Azienda Demo Spa

Il campo "Causale" accetta solo causali contabili con specifico flag "Movimento fittizio a commessa"

Il campo "Conto" è quello che verrà utilizzato per generare il movimento contabile.

Il "Segno importo" è utile per specificare se l'importo del conto selezionato deve essere messo in Dare o i Avere (normalmente Dare per i costi, Avere per i ricavi o rettifiche di costi)

N.B.

L'importazione genera un'unica registrazione con tutte le righe trovate nel file CSV. La registrazione sarà quindi richiamabile in modifica dalla PN Contabile.